

# MIDOU

蜜都<sup>®</sup>

## 蜜都·润肤抗皱面膜

专注高进阶“抗皱”面膜研发

保湿沁润·抗皱弹纹·御颜焕龄

主讲导师：丁漫

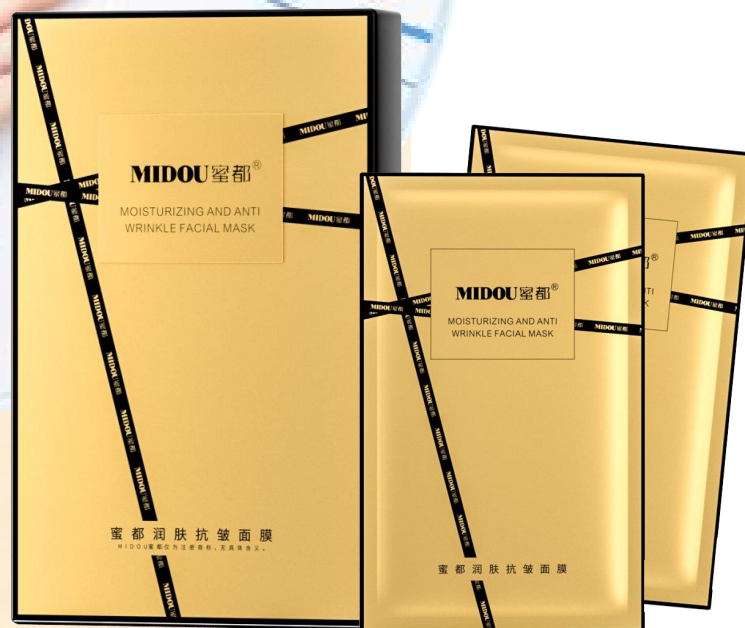

# 目 录

## CONTENTS



01

### 肌肤老化的原因

Can cause skin aging cause

02

### 面膜成分及特点

Mask composition and features

03

### 面膜特点及卖点

Mask features and selling points

04

### 使用方法及对比

Mask use method and comparison

# 熬夜、压力、年龄、多变的环境 随时导致肌肤提前老化



**松弛失弹**



**暗淡无光**



**干燥细纹**



**脆弱不适**

**你的肌肤正在经历哪些问题？**

环境、年龄、护理等多种因素，导致胶原蛋白、水分营养开始逐渐流失，肌肤自我润护力下降，屏障防护力减弱，肌肤状态也随之变得不稳定，逐渐开始出现粗糙暗淡、干纹细纹，初老明显，老态渐显... ..

# 肌肤老化的原因是什么？

了解原因找对方法，让皮肤变年轻

俗话说“岁月催人老”，随着年龄的增长，身体的机能出现减弱的现象。皮肤的表层、皮下脂肪、肌肉和骨骼会呈现出衰老的症状，这种情况会随着我们的生理机能变化，随着年龄的增长，我们的皮肤也慢慢的会出现干燥，粗糙，暗黄，皱纹，松弛等情况

接下来揭开肌肤老化的原因，根据诱因，找到正确的方法进行改善，让皮肤重新变得年轻起来。





# 皮肤衰老的三大原因



## 胶原蛋白是皮肤组织重要成分

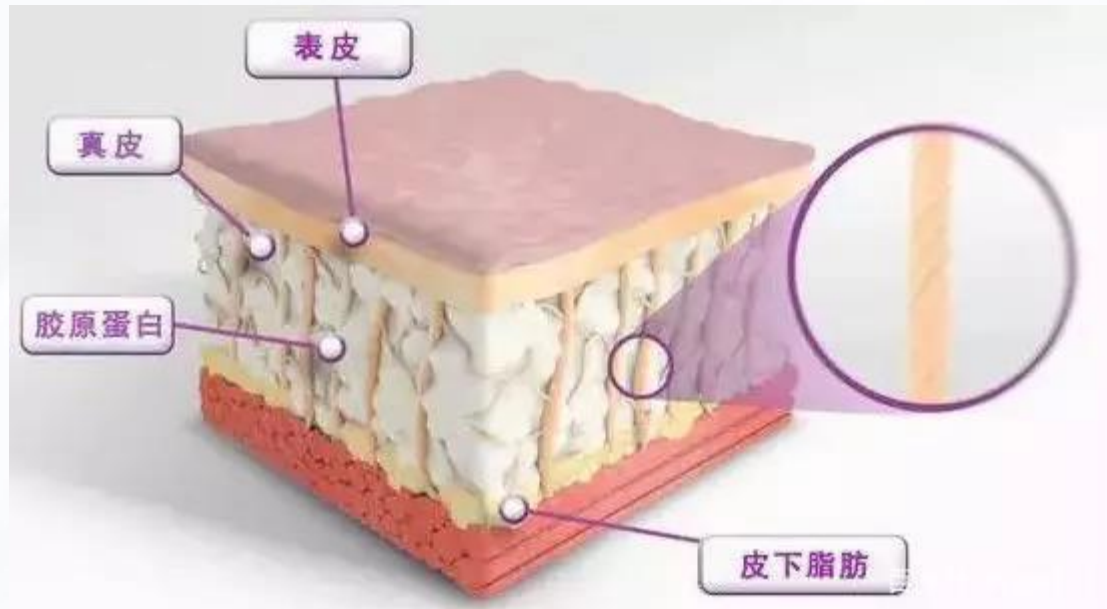

胶原蛋白是皮肤的主要成分，皮肤中胶原蛋白占72%，真皮中80%是胶原蛋白，胶原蛋白在皮肤中构成了一张细密的弹力网，能锁住水分，如支架般支撑着皮肤。

## 支撑着我们的真皮胶原纤维

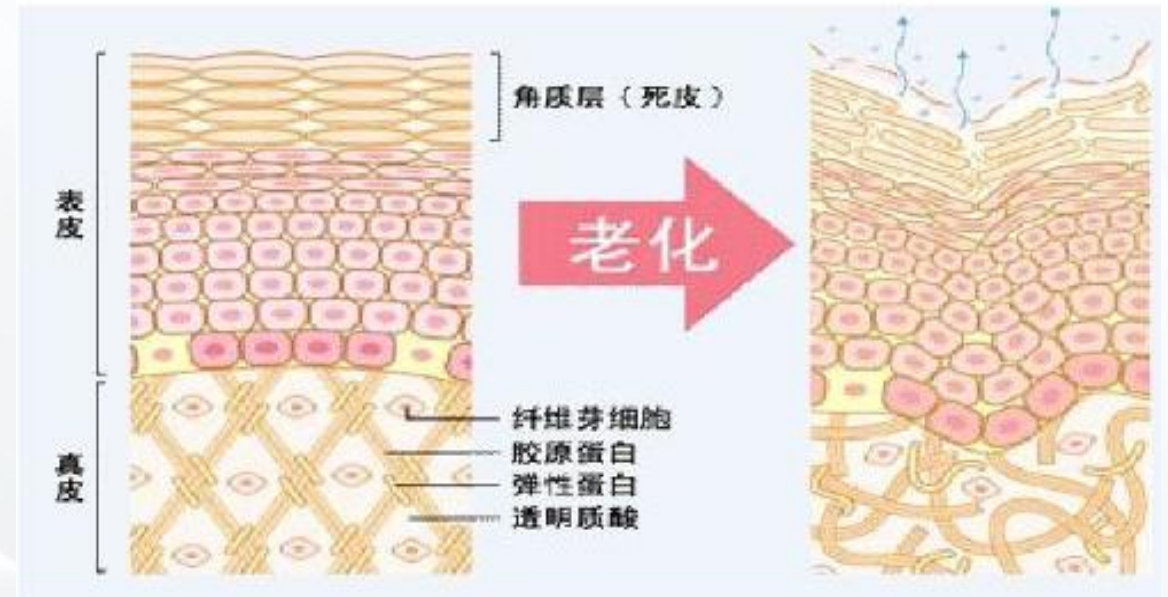

由于光老化和内因性老化产生自由基时候，自由基就会让细胞外基质分解，胶原蛋白也会失去弹性分解，肌肤硬化、表皮塌陷、皱纹、松弛、下垂等衰老问题.....也会接踵而至。

# 皮肤是岁月的镜子

对于女性来讲最先察觉到的衰老，是来自面部的各种纹路...



30岁

出现眉间纹、抬头纹、表情纹

40岁

随着肌肤松弛 眼角纹 法令纹明显

50岁

面部加速衰老，纹路明显加重 延伸至颈部

当面部肌肤出现干燥，暗沉及纹路时，如何选对面膜，快速应对肌肤老化现象...  
你需要一款“高进阶嫩肤抗皱面膜” 开启焕变年轻的肌密法宝。



# 产品信息

Product Information

## 蜜都·润肤抗皱面膜

【产品名称】 MIDOU蜜都·润肤抗皱面膜

【产品规格】 30gx5片/盒

【核心成分】 二裂酵母发酵产物滤液、烟酰胺、甜菜碱、乙酰壳糖胺、透明质酸钠、多肽精华及多种植物精萃

【产品功效】 蕴含多种嫩肤抗皱精华成分，帮助补充肌肤水分，抗皱嫩肤，改善干燥、粗糙及无光泽等肌肤问题，令肌肤弹润富有活力。

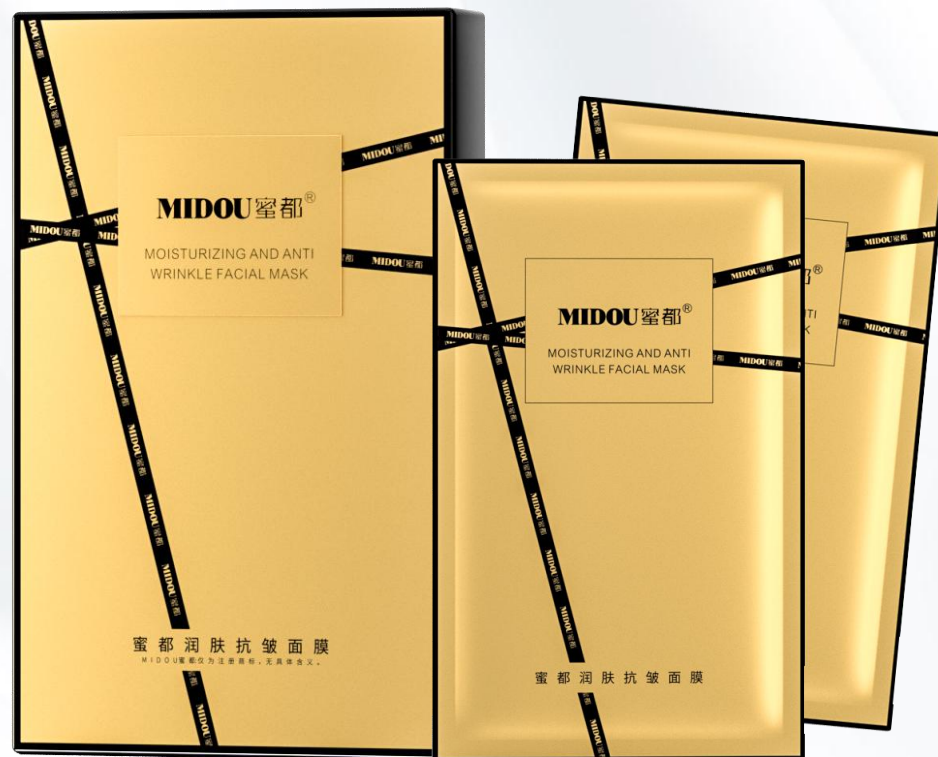

## 核心成分

## 4大体系新配方 开启焕龄美肌能量

4 new scientific and technological formulas to turn on the energy of water light and beautiful skin

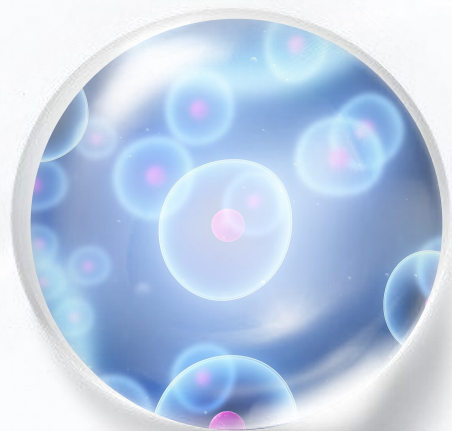

## 舒润焕采

## 二大护肤精萃

二裂酵母发酵产物滤液  
亮肤明星 烟酰胺



## 嫩肤保湿

## 三大保湿嫩肤体系

透明质酸钠  
乙酰壳糖胺、甜菜碱



## 抗皱抚纹

## 多肽抗皱御肤能量

三肽-1、乙酰基六肽-8、五肽-3、  
二肽二氨基丁酰苄基酰胺二乙酸盐

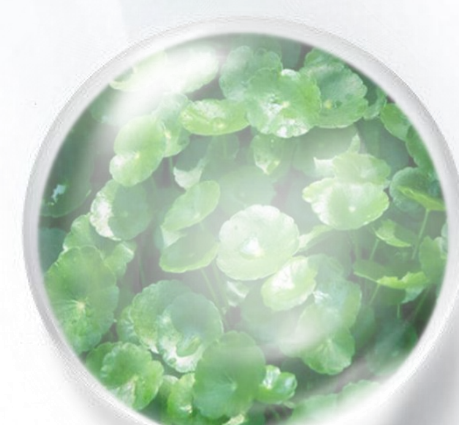

## 防御加乘

## 肌肤保护伞 维稳精萃

大花仙人掌、积雪草等  
五大活性植物精萃

## 核心成分

# 二裂酵母+烟酰胺 两大护肤精粹

### 二裂酵母 紧致活力 增强屏障

二裂酵母指的是二裂酵母发酵产物溶胞物，是经过生物发酵技术得到的活性物质，含多种功效成分，如维生素、氨基酸、矿物质、多糖复合物等多种有益护肤的小分子。

二裂酵母具调理肌肤的能力，帮助抵抗紫外线引起的损伤，可有效保护皮肤，**延缓初老，紧实活力肌肤。**



### 烟酰胺 亮肤修颜，柔嫩光泽

护肤界的白月光，拥有极佳的亮肤美颜效果，可以促进肌肤胶原蛋白合成，使肌肤保持柔嫩光泽

同时它还具有良好的保湿效果，减少皮肤水分流失，使皮肤保持水润平稳状态，提升肌肤光泽度。

使皮肤细腻光滑、透亮光泽，**使肌肤保持柔嫩光泽。**

## 核心成分

## 酶切透明质酸钠 增进吸收

## 酶切3D玻尿酸 小分子 快渗透 易吸收

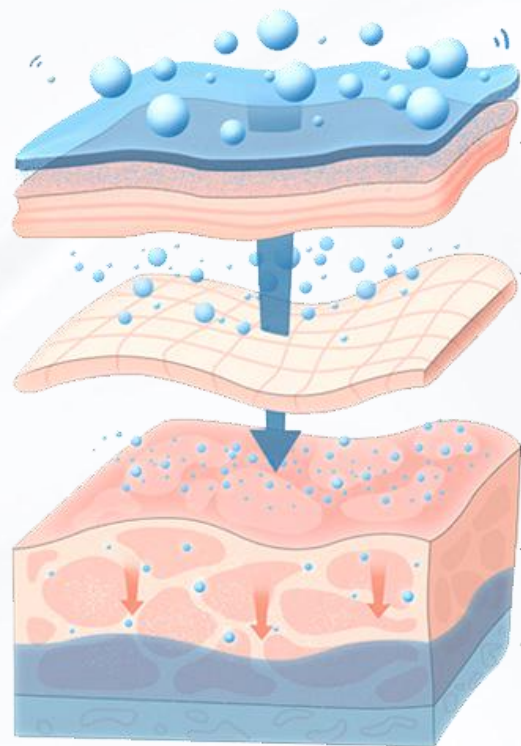

大分子玻尿酸 建立肌肤保护层

给予有肤补充水分，层层沁润，形成内补水外锁水，水润肌肤，能改善肌表粗糙、脱皮、受损等现象。

中分子玻尿酸 打开肌肤吸收通道

打开肌肤吸收通道，促进营养吸收，保湿补水，同时改善肌肤弹力，缓解肌肤，解决松弛、没有弹力的肌肤。

小分子玻尿酸 渗透肌底增进营养

提供构成机体生命的必要物质，活化肌肤，增强肌肤水合作用，为肌肤带来源源不断的水活力。

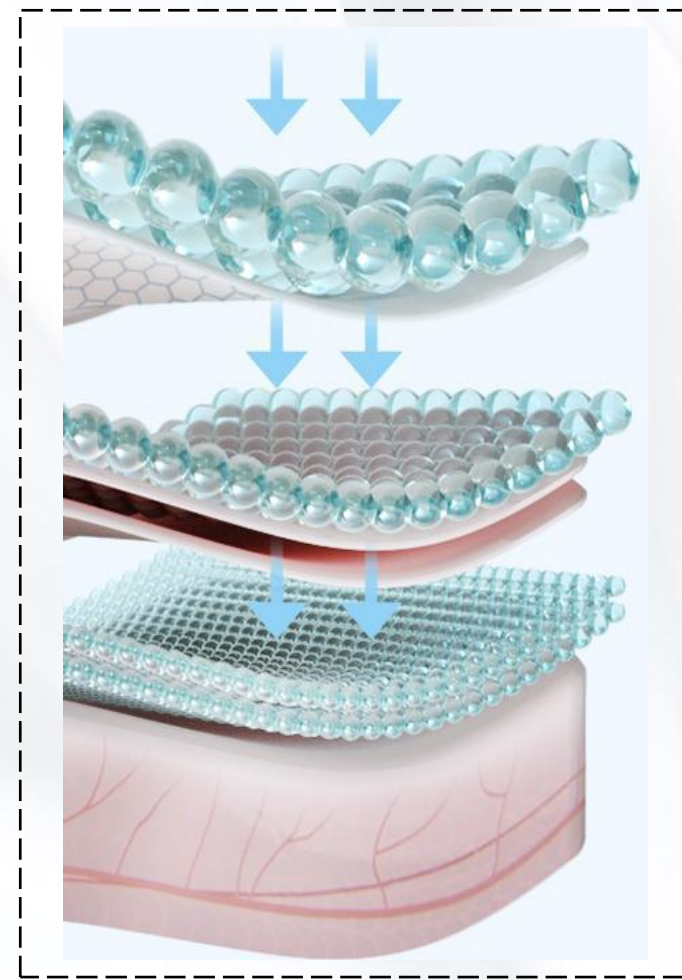

从源头补水，注满水能，对外抓水吸水，对内补水锁水，构筑肌肤天然保湿屏障。

透明质酸钠可以分解为3D玻尿酸，有效的帮助肌肤补充水分营养，还可以有效地促进肌肤营养，层层沁润，保湿肌肤。

## 核心成分

# 三重明星保湿嫩肤体系

Triple star moisturizing skin tender system

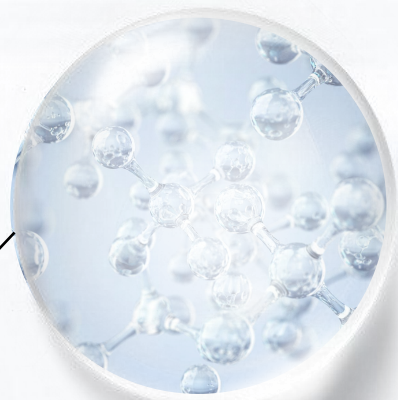

### 乙酰壳糖胺：

帮助减少皮肤衰老的信号，抗皱抚纹，不仅可以保护肌肤，同时帮助抗皱嫩肤。

有助于增加角质层透明质酸的产生，增加肌肤保湿效果，维稳呵护肌肤

有助于抑制络氨酸酶的活性，帮助抗皱护肤，促进肌肤活性

### 甜菜碱：

一种天然可食用的氨基酸，能迅速改善肌肤水分保持能力，平衡保湿肌肤，快速增加皮肤含水量

特有的保湿力，给予肌肤保湿补水力，深度沁润肌肤，

并且补水保湿的同时防止肌肤被外界刺激

## 核心成分

## 四大美容肽 攻克全脸“纹”题 直击初老根源

Four big beauty peptides conquer whole face "grain" problem

### 三肽-1：抗皱细纹

胶原肽，是抗皱补充肌肤胶原的一种营养胶原肽，可以改善皮肤弹性，增加肌肤韧性，胶原肽有着很好的渗透性，可以帮助保持皮肤弹性，紧致抗皱。

### 精氨酸/赖氨酸多肽：抗皱淡纹

帮助促进肌肤活性，刺激合成胶原蛋白，保湿、柔嫩肌肤的同时，维稳肌肤，抗皱淡纹，改善动态性皱纹，恢复皮肤弹性

### 五肽-3：抗皱嫩肤

肌肤“小弹簧”帮助提升肌肤弹性，令肌底充盈饱满，有助于增加胶原蛋白和弹性蛋白的排列，从而预防皱纹的生成，维持肌肤紧实状态。

### 乙酰基六肽-8：赋能肌底

内源呵护，强韧肌底，焕活肌肤源动力，增加弹力蛋白活性，改善肌肤松弛，动态皱纹，表情纹等，使肌肤光滑紧致，改善肌肤状态，

三肽-1 + 精氨酸/赖氨酸多肽  
+ 五肽-3 + 乙酰基六肽-8



## 核心成分

## 天然植物精粹，舒润肌肤 加持肌肤营养活力

Natural plant essence, comfortable and moist skin plus skin nutrition and vitality

**显齿蛇葡萄提取物**

帮助促进皮肤胶原蛋白生成，水润嫩肤，改善肌肤暗沉粗糙现象，重现肌肤细腻光滑

**八角茴香**

舒润保湿，维稳肌肤，防止外界刺激对肌肤的伤害，提升肌肤营养力，盈润肌肤

**甘草**

增强皮肤的耐受性，增加肌肤活性及保水度，肌肤饱满弹性有光泽，并有助于改善皮肤暗沉，粗糙，无光现象

**积雪草**

促进肌肤胶原蛋白生成，帮助缓解肌肤不适感，维稳肌肤，唤醒肌肤水润活力，深层透润肌肤

**大花仙人掌**

丰富的氨基酸以及维生素E，多维补充肌肤营养，高效保湿润泽肌肤，平滑细腻、水润呵护肌肤

# 前沿科技技术工艺加持

美肤科技赋能 打造彭弹光泽肌

## CO2超临界萃取技术

提炼萃取纯度90%\*以上植物精粹

采用纳米微脂囊包裹，透皮吸收，高效渗透到皮肤基底层，让每一片精萃营养，层层渗透肌肤，给肌肤深层护理。

## 搭配冰羽灵384蚕丝膜布智能缓释

营养成分渗入肌肤过程中，在体温作用下缓慢释放，分散储存在各个肌肤区域，根据肌肤不同状态进行针对性护肤调理，实现长效呵护的高能护肤效果。





膜布卖点

精选冰羽灵SE384蚕丝膜布

亲肤服帖 自然舒适

## 膜布特点

## 精选冰羽灵Bemliese™ 384蚕丝膜布

「纯净不刺激、柔软无感」



## 冰羽灵Bemliese™ 384蚕丝膜布，

是来自日本宫崎县百年企业旭化成的膜布，是世界上唯一能生产冰羽灵膜布的工厂。冰羽灵进入高端面膜纸领域超过25年，除了专利技术之外，还有它苛刻的选材，冰羽灵384蚕丝膜布，是运用日本特有的专利技术将棉籽绒精炼、溶解，使其再生成为，纯净且高性能的纤维素无纺布。选料为100%棉籽绒；制造过程中不使用粘合剂，利用纤维自身力量结合的无粘合剂制造工艺；制造工艺生产「再生纤维素长纤维无纺布」

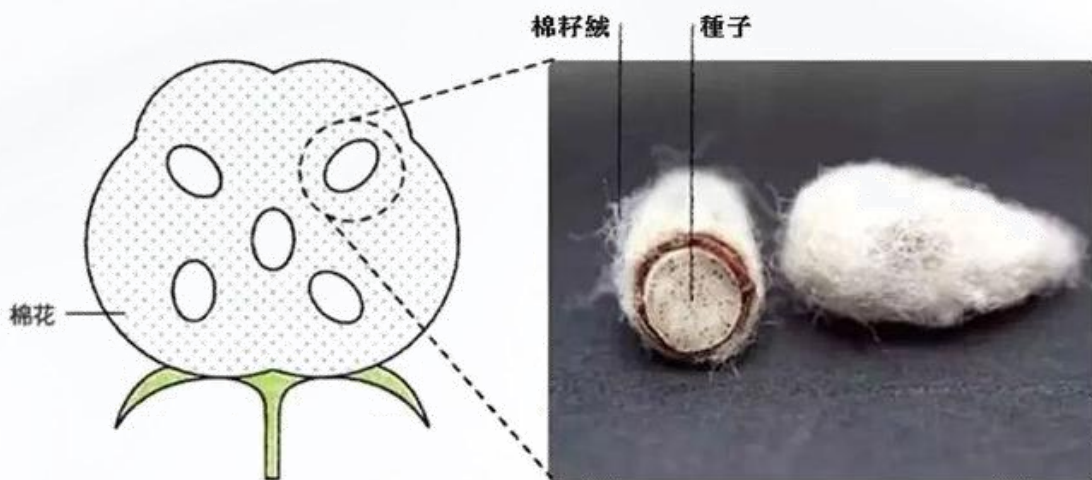

## 冰羽灵384蚕丝膜布

使用的「棉籽绒」是由「一朵棉花里种子周围的绒毛」制作而成，纯净不刺激，柔软无比。普通面膜纸是从棉花外围采集纤维编织加工，虽然也有棉柔感，但仍稍显粗糙。

# 膜布特点

## 选用冰羽灵SE384蚕丝膜布

搭配网纱底膜 亲肤服帖 加快吸收效率

1片蕴含30g 精华液

丰盈柔润质地精华液，轻薄易吸收，不仅吸液量大，而且吸水更锁水。

丝柔  
贴肤

抓肤  
力强

高效  
吸收

九大  
特性

## 膜布特点

## 精选冰羽灵SE384蚕丝膜布

Japan Bingyuling SE384 silk membrane cloth

专利工艺提取的自然蚕丝 **薄至0.1MM**搭配 **网纱复膜** 防止吸料 保持产品活性○漂白 ○柔顺剂 **无添加任何添加剂** 无荧光粉

膜纸表面有无数个导气孔，提升透气性，韧性强 不掉絮 不变形 可拉丝，  
细腻轻薄贴肤，温和细腻，导入性强，呵护每寸肌肤

- ◆ 实现膜布紧锁水能力
- ◆ 单向肌肤补水不跑水
- ◆ 面膜久敷不干并维持水润

## 膜布特点

# 服帖舒适 精华饱满

Comfortable comfort, full of essence



### 棉籽绒中的纤维素膜布

从**棉籽绒**中提取出来的纤维素膜布，就像脸上的第二层皮肤，极致服帖。湿水后可以明显看到拉长丝，普通的膜布是拉不了丝的。充分发挥自身特性，有助提高护肤效果。



### 高倍水分精华 充盈饱满

冰羽灵可充分发挥吸水特性，能够吸收自身重量**13倍的水分**，一片面膜中蕴含，满满30g精华，相当于一**瓶精华液**的量，饱满精华一点一滴不浪费，敷一片面膜，等于用一瓶精华。



### 柔润舒适的质感

非常轻薄透气柔软舒适，可以减少对肌肤的摩擦。**紧密贴合**，并且透气不紧绷。载量大，精华饱满，水嫩不滴液。可通过按摩促进吸收，摸上去顺滑弹润

## 1、生物可降解性

冰羽灵Bemliese™ 使用天然原料，制成的无纺布具有生物可降解性，使用后可依靠大自然的力量降解

## 2、吸水性、锁水性

冰羽灵Bemliese™ 纤维结构可充分发挥吸水特性，能够吸收自身重量13倍的水分。应用旭化成的自有技术制成的无纺布吸水能力相比棉材质有了显著提升。

## 3、紧密贴合性

冰羽灵Bemliese™ 吸液后会变得非常柔软，因此与肌肤能够紧密贴合。使膜布能够沿着面部轮廓完美贴合肌肤。

## 4、透明性

冰羽灵Bemliese™ 的纤维内部以及纤维之间都可吸收并保留水分，因此吸水以后变得透明，更服帖舒适。



## 膜布特性优势

# 冰羽灵 蚕丝膜布的8大特性

### 5、低发尘性·无尘

连续长纤维的**冰羽灵**Bemliese™ 与大多短纤维无纺布相比很明显的一点是极少发尘，更纯净

### 6、纯净度

**冰羽灵**Bemliese™ 是利用纤维自身结合力，不使用粘合剂，因此具有高纯净度。

### 7、耐热性

**冰羽灵**Bemliese™ 可耐260°C的高温，并且不会象合成纤维一样软化溶解。无纺布在260~300°C时开始变色分解。

### 8、摩擦受损小

与其他纤维相比**冰羽灵**Bemliese™ 的纤维截面接近圆形，摩擦阻力小，可减少摩擦受损，使用感更舒适



## 面膜特点

## 多维御龄 润肤抗皱 重焕年轻肌

Multi-dimensional imperial aging, nourishes the skin and regenerates the skin

皱 抗

二裂酵母、烟酰胺  
多重抗皱肽、透明质酸钠，  
五重植物精萃，弹润赋活肌肤



- 嫩肤弹润
- 抗皱淡纹
- 加强保湿
- 细致焕采

蜜都·润肤抗皱面膜 30gx5片/盒



## 面膜特点

# 进阶强御 抗皱面膜

在家就能享受的SPA护理 沉浸式唤醒肌肤能量 赋活年轻肌肤

### 三重创新赋能 开启智慧焕肤科技

运用科技配方+冰羽灵 蚕丝膜布+以及多种养肤成分，多维度深入肌底，加强肌肤营养补充，让肌肤细嫩柔滑，绽放年轻光彩。

☑ **科技技术：** CO2超临界萃取技术

☑ **专研配方：** 高配比抗皱成分体系

☑ **创新膜布：** 冰羽灵 384蚕丝膜布

高进阶抗皱面膜 敷完面膜肌肤愈显年轻水·嫩·透！



## 面膜特点

# 外源嫩肤 内源抗皱

External rejuvenation and internal anti wrinkle

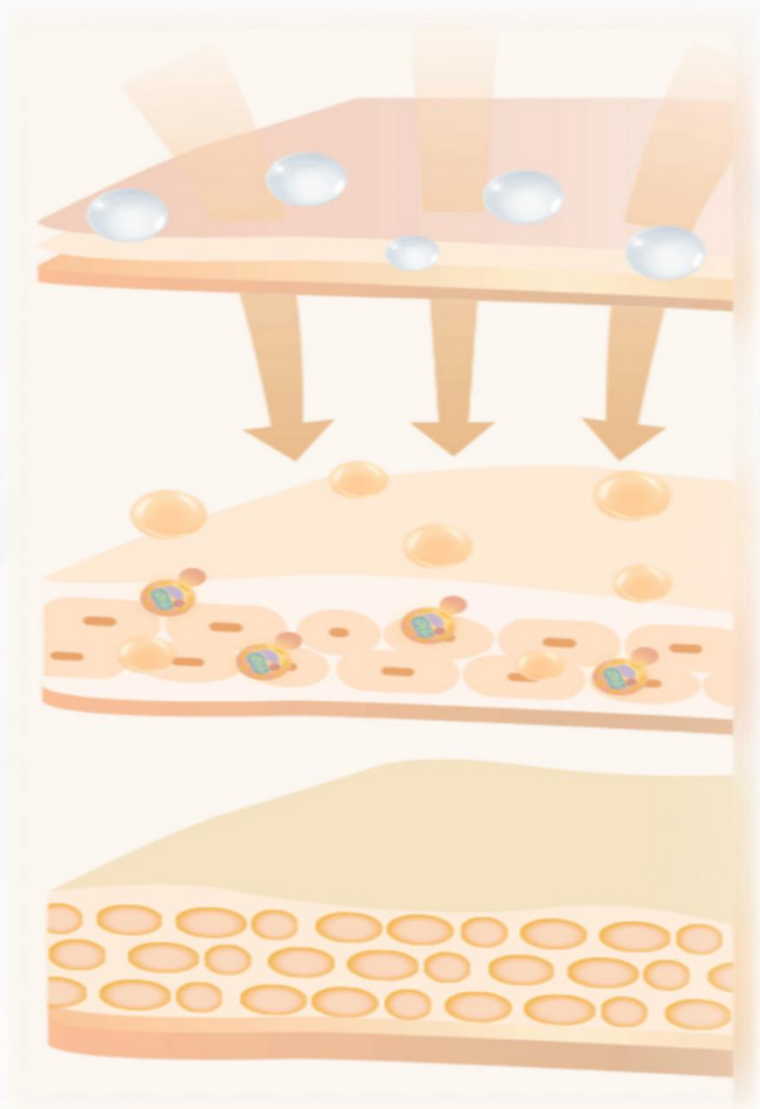

沁润肌肤角质层，促进角质层的吸收力  
让干燥的角质层得到润养，并在肌表形成锁水膜。

营养细胞层，改善因干燥而形成的干纹  
长时间保持肌肤的湿润度和含水量  
让肌肤看起来更光滑水嫩。

维护受损基底膜，为肌肤补充胶原蛋白  
使真皮层与表皮层连接更加紧密弹力。

提升肌肤弹性纤维合成量，增加肌肤弹性  
淡化已经产生的皱褶和预防新的细纹产生。



# 卓效呵护 一片水光透亮

减退暗黄 | 水润清透 | 匀亮肤色 | 细腻美肤

## 1

### 多维补水 保湿锁水

创新专研配方，源源水动力，可层层沁肤补水，打开肌肤的吸收通道，同时储存水源，构建天然水屏障，牢牢锁住水分

## 2

### 焕活肌肤 匀亮肤色

多种精华成分帮助深入肌肤，层层渗透，匀亮肤色，让肌肤变得透亮光泽有质感。加乘净肤，重焕透白肌

## 3

### 改善暗沉 水光透亮

在补充水分营养的同时，美肤因子深入肌肤，帮助改善肌肤因为干燥缺水，熬夜等影响所造成的粗糙暗沉现象，有效的提亮肤色，让肌肤光泽透亮。



## 面膜特点

# 水嫩细腻 构建水库级柔光肌

深润补水 一片缓解肌肤『燥』动

### 密集保湿、深入水润

蕴含透明质酸钠及多种精华成分，密集补水，保湿细腻肌肤，加乘肌肤保湿力，有效改善干燥粗糙、暗沉无光，缺水受损问题，让肌肤持续水润一整天

### 呵护屏障、内护肌底

多重植物精粹成分加持，内外兼修护理肌肤，增强皮肤屏障力，减少水分流失，使皮肤更加细腻光滑，换新肌肤新活力，

### 深度锁水、清透细腻

深层补水保湿的同时在肌肤表面形成“水护膜”，牢牢锁住水分及营养，保护肌肤，帮助改善肌肤因季节环境导致的干燥、缺水、口罩肌等肌肤问题，回溯水、润、透、亮的健康肌肤

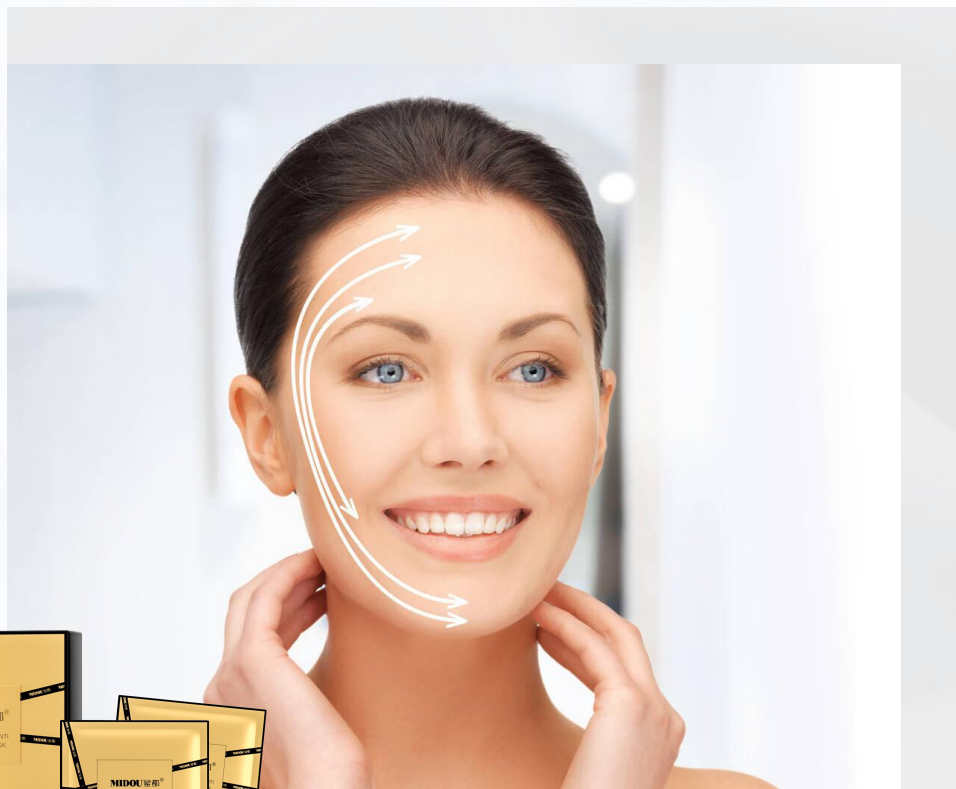

## 面膜特点

## 三重高效力 打开年轻“膜力” 力塑『冻龄肌』

一片焕肤 “嫩肤抗皱” 直达肌底



### ▼高补水力

细腻亲肤，富含多种美肌精华，水润直达肌底，帮助改善肌肤干燥、粗糙，暗沉问题，唤醒肌肤水动力

### ▼高渗透力

小分子快速渗透肌底，靶向层层补水，唤活肌底水润活力，保持肌肤细腻弹性，肌肤更紧实饱满！

### ▼高吸收力

轻薄透气的的蚕丝膜布，快速打开肌肤吸收通道，高效促进吸收，加倍水润力，使肌肤水润透亮，细腻光滑

## 面膜特点

## 长期佩戴口罩 肌肤“微环境”被破坏

长期佩戴口罩导致的一大波肌肤问题来袭

佩戴口罩超 **4** 小时，肌肤温度**升高** ↑

经皮水分交换**升高** ↑，屏障功能**减弱** ↓

戴口罩时，鼻子嘴巴呼出的水分不能及时蒸发，皮肤表面一直潮湿温热，导致角质层肿胀，细胞屏障受损，皮肤锁不住水。

戴口罩最容易加重长痘痘，因口罩使皮肤温暖又潮湿，局部皮肤的微环境改变以及挤压、摩擦等物理因素，肌肤屏障受损，加上压着皮肤，皮脂腺开口堵塞，给痘痘创造了条件。



## 面膜特点

稳

维稳呵护  
提高耐受

实力防护 稳筑肌肤屏障

护

硬核防护  
密集保湿

“嫩肤抗皱”直达肌底

肌底充盈嘭弹，提升内里支撑力，  
实力面对多种肌肤问题

润

即刻水润  
解渴肌肤

更轻薄

更贴合

紧

紧实弹嫩  
细腻柔滑

更亲肤

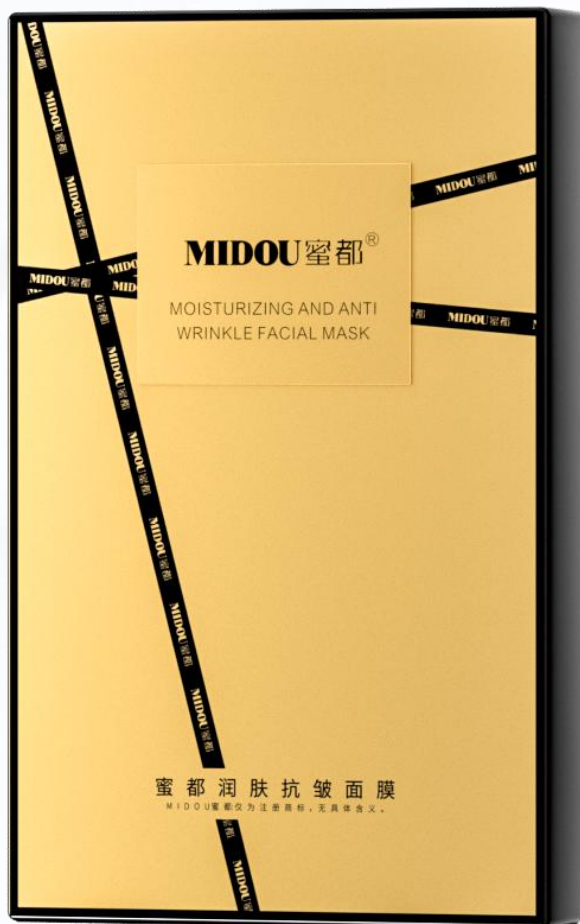

## 面膜特点

# 多重胜肽 深润紧实肌肤

一片『绷住』细腻肌肤

### 改善初老

多肽共效保护肌肤胶原蛋白，增加肌肤紧实度与皮肤弹性，丰富养分赋能肌底，促进肌肤活力，饱满嫩滑肌肤，直面初老肌

### 紧实肌肤

为肌肤注入多肽精华，改善肌肤的柔韧性和弹性，密实肌肤胶原蛋白纤维网，增强皮肤屏障力，使肌肤更加光滑细腻

### 唤醒肌肤

臻选二列酵母精粹 + 多肽组合，润泽肌底，提高肌肤整体水润度和弹性，告别干燥粗糙，缺水，暗沉肌肤，肌肤越显通透

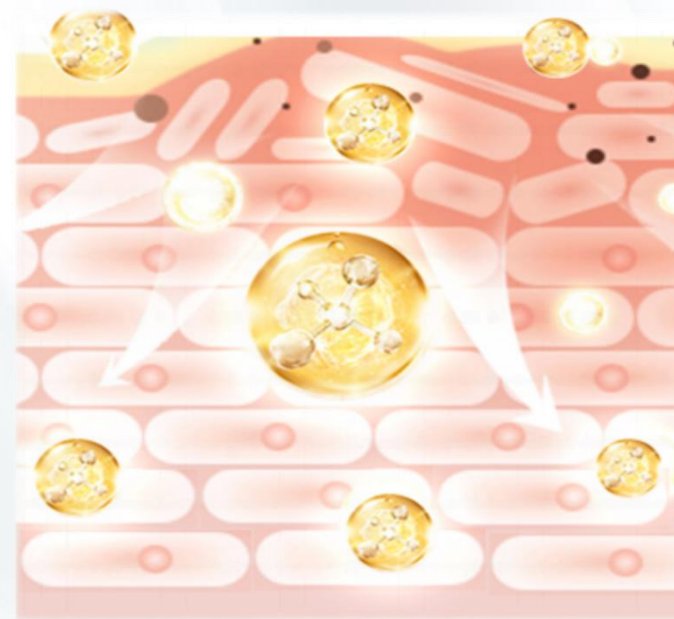

### 多重科学配比精萃

有效渗透，促进肌肤营养吸收



# 一片面膜 ≈ 1 瓶精华液

足量精华好吸收，满满30g的精华

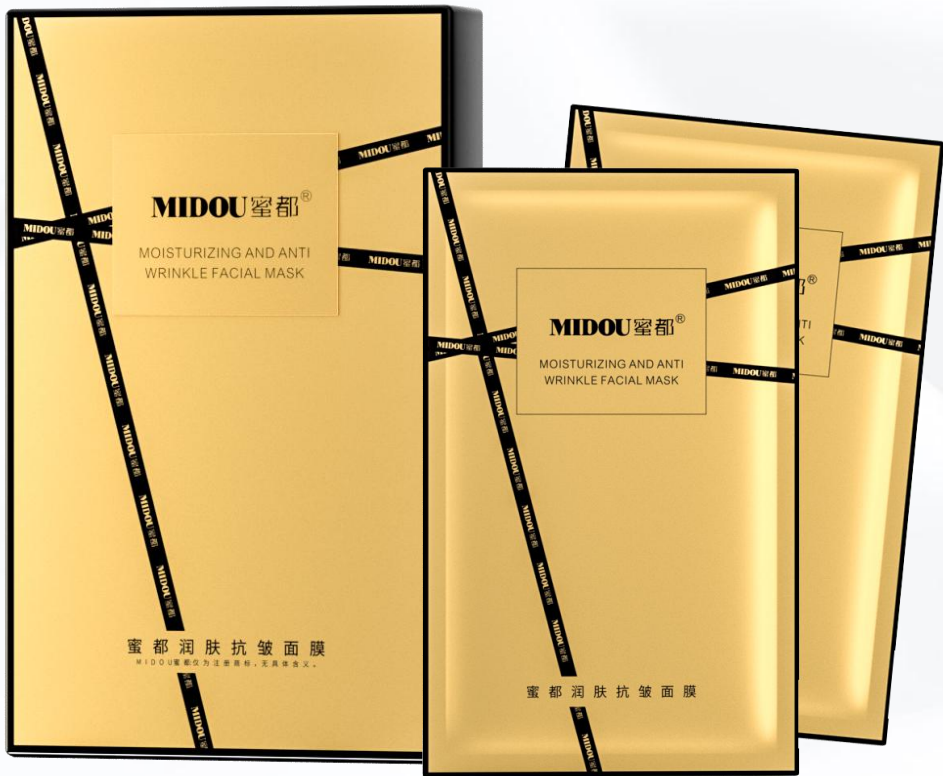

## 『抗皱嫩肤 内外兼修更专业』

多肽抗皱御肤能量 + 二大酵母精萃 + 三大保湿嫩肤体系 + 五大活性植物精萃，丰富营养渗入肌肤，强韧屏障，持续水润肌肤，内护肌底，外养肌肤，进阶紧致抗皱，美肌嫩肤，唤醒肌肤年轻力！

抗皱  
嫩肤

呵护  
屏障

紧致  
细腻

水润  
亮肤

## 面膜特点

## 紧实塑颜美肌 多维嫩肤焕年龄

多种科学配比萃精萃能量，缔造紧致光彩肌

**匀亮肤色+UP↑** 促进肌肤微循环 改善肤色

**充盈纹理+UP↑** 促进肌肤吸收 充盈饱满

**紧致肌肤+UP↑** 塑造弹润肌 紧实轮廓



**浸润肌底↑** 促进肌肤胶原蛋白合成

**提升肌肤弹力↑** 加强肌肤保湿锁水

**维持肌肤弹性↑** 使其弹润细腻有光泽

**逆龄赋弹↑** 预防皮肤老化，嫩肤抗皱

## 面膜特点

# 一片开挂自信应对各种场合

晨起 妆前 职场 约会 加班熬夜来一片



晨起一片,及时补水  
肌肤由内而外焕发  
水漾光彩



夜晚一片,深度修护  
一觉醒来,肌肤宛如新生



妆前一片,服帖自然  
妆容更自然,美丽更持久



滋养肌肤水嫩透亮

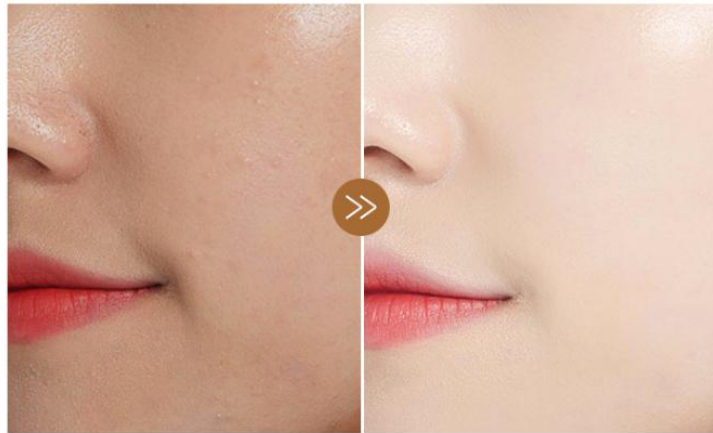

粗糙暗黄得到改善



平滑紧致改善初老

## 使用方法

## 使用步骤



### 1 清洁面部

使用面膜前，先彻底卸妆、清洁肌肤，然后将面部的水擦干



### 2 轻敷面膜

取出面膜，按网纱膜在上，膜布在下的方式平铺面部后，取走网纱膜，用手指压走多余的气泡，调整面膜至完全贴合肌肤



### 3 静享15分钟

静享15分钟，让肌肤充分吸收面膜精华，如面膜精华还有剩余，可涂抹于颈部和手臂



### 4 按摩面部

取下面膜后，轻轻按摩面部促进肌肤吸收，然后清水洁面，再做后续保湿锁水护理

## 使用对比

# 效果见证 看得见的肌肤改变

Effect witness visible skin changes

### 补水保湿效果



使用前 VS 使用后

### 焕肤光泽效果



使用前 VS 使用后

MIDOU

蜜都®

THANKS

感谢您的聆听

